

**Webinar di aggiornamento**

## Verso il nuovo Piano di Gestione e Sostenibilità del Centro Storico di Firenze

giovedì 29 aprile 2021 h15-18

L'evento è organizzato dall'Ufficio Firenze Patrimonio Mondiale e rapporti con HeRe Lab di the University of Florence, con il supporto operativo dell'Associazione MUS.E e in collaborazione con HeRe Lab - Heritage Research.

Gli incontri si svolgeranno online sulla piattaforma Zoom. La partecipazione è gratuita con prenotazione obbligatoria fino ad esaurimento posti. Per ricevere il link di connessione occorre prenotarsi scrivendo a: [firenzepatrimoniomondiale@comune.fi.it](mailto:firenzepatrimoniomondiale@comune.fi.it)

**Info sul progetto**  
[www.atlaswh.eu](http://www.atlaswh.eu)  
[atlaswh.firenzepatrimoniomondiale.it](http://atlaswh.firenzepatrimoniomondiale.it)

 ©Firenze World Heritage  
 03-05-2021

## Formación local para profesionales, proyecto Atlas.WH: una mirada a un nuevo Plan de Gestión y Sostenibilidad del Centro Histórico de Florencia

El jueves 29 de abril el ayuntamiento de Florencia - Firenze Patrimonio Mundial y Relaciones con la oficina de UNESCO, MUS. E asociación en colaboración con HeRe Lab de la Universidad de Florencia, organizó un curso virtual de formación local para profesionales. El curso titulado "Una mirada a un nuevo Plan de Gestión y Sostenibilidad del Centro Histórico de Florencia" se relaciona con el nuevo Plan de Gestión y Sostenibilidad de la ciudad Patrimonio Mundial y el proyecto Atlas.WH.

[READ MORE](#)

## CITIES' NEWS



©Consorcio de Santiago

### Instalación de fibra óptica en la ciudad histórica de Santiago de Compostela, como prueba para extenderla al resto de núcleos urbanos patrimoniales de Galicia

El Consorcio de Santiago coordina la implantación de fibra óptica en la ciudad vieja de Santiago de Compostela, tras un acuerdo en el que también participan el Ayuntamiento de Santiago y el Gobierno autonómico de Galicia.

El primer paso fue el desarrollo de un catálogo de soluciones técnicas, seguido del lanzamiento de una consulta pública con los operadores de fibra. El Catálogo de soluciones debe servir para la puesta en acción de la red de fibra óptica en entornos urbanos de especial protección y ciudades históricas de Galicia. Fue desarrollado por Amtega, el operador público de ReteGal, y la Dirección General de Patrimonio Cultural para abordar un problema presente en toda la Unión Europea para el que hasta ahora no se había ofrecido ninguna solución.

[READ MORE](#)

©Consorcio de Santiago

### Debate abierto en Santiago de Compostela: ¿limitar la bicicleta en la ciudad histórica o ampliar su uso con complicados carriles bici?

El anuncio por parte del Ayuntamiento de la tramitación de una nueva ordenanza de movilidad que limitaría el uso de la bicicleta en el casco histórico ha abierto una amplia polémica. La norma considera prioritario el uso peatonal de la ciudad histórica y las aceras de la ciudad. Frente a esto, hay quienes defienden la necesidad de apostar decididamente por este tipo de vehículos, mejorando su uso en todos los puntos. El Consorcio de Santiago forma parte de la comisión de estudio de la ordenanza de movilidad.

[READ MORE](#)

### Nueva concesión para el aparcamiento de plaza del infante D. Henrique que reserva espacios para los residentes

La apertura de un concurso público internacional, limitado por exigencia de requisitos específicos, ha sido aprobada para la nueva concesión del aparcamiento de la Praça do Infante D. Henrique, porque finaliza la actual concesión a mediados de octubre. El Ayuntamiento de Oporto ha estipulado la reserva mínima de 138 plazas de aparcamiento, reservadas principalmente para residentes y algunas para necesidades de logística. La concesionaria aportará al municipio unos ingresos mínimos del 30 por ciento, de acuerdo con los importes actualmente obtenidos.

[READ MORE](#)

## CAPITALIZATION



### Gestión del patrimonio en un mundo en permanente cambio: nuevo curso online de CPD (formación profesional continua) lanzado en Edimburgo

Edinburgh World Heritage ha lanzado una nueva plataforma de formación online para ofrecer capacitación en relación a la gestión sostenible de ciudades históricas. El curso es gratuito y se titula "Gestión del patrimonio en un mundo en permanente cambio". El curso es online, comprende cinco módulos y explora las cuestiones clave sobre cómo gestionar mejor el Patrimonio Mundial de Edimburgo en el contexto de esta vibrante y cambiante capital.

[READ MORE](#)

©Ripa Brta

### El Ayuntamiento de Oporto promueve un estudio para descubrir "el estilo de vida de Porto"

Este estudio identificará y evaluará la oferta y la demanda del mercado inmobiliario, partiendo de 2018, cartografiará nuevos proyectos y tendencias del mercado, evaluará el impacto de la pandemia Covid-19, el impacto de las iniciativas de alquiler asequible y, además, consultará a los consumidores - residentes o visitantes - en lo que respecta al alquiler, compra y venta de inmuebles.

[READ MORE](#)

### Protección y revalorización del centro histórico: jornada inaugural

El martes 11 de mayo tuvo lugar online la jornada inaugural del curso de formación denominado "Consolidación de edificios históricos". Los temas principales del curso, que recogen algunos temas importantes discutidos en el contexto del proyecto Atlas.WH, son: conservación, consolidación, administración, el proyecto y la planificación de intervenciones en el centro histórico, mejorando la calidad de vida, la seguridad y la accesibilidad, y fomentando la residencia.

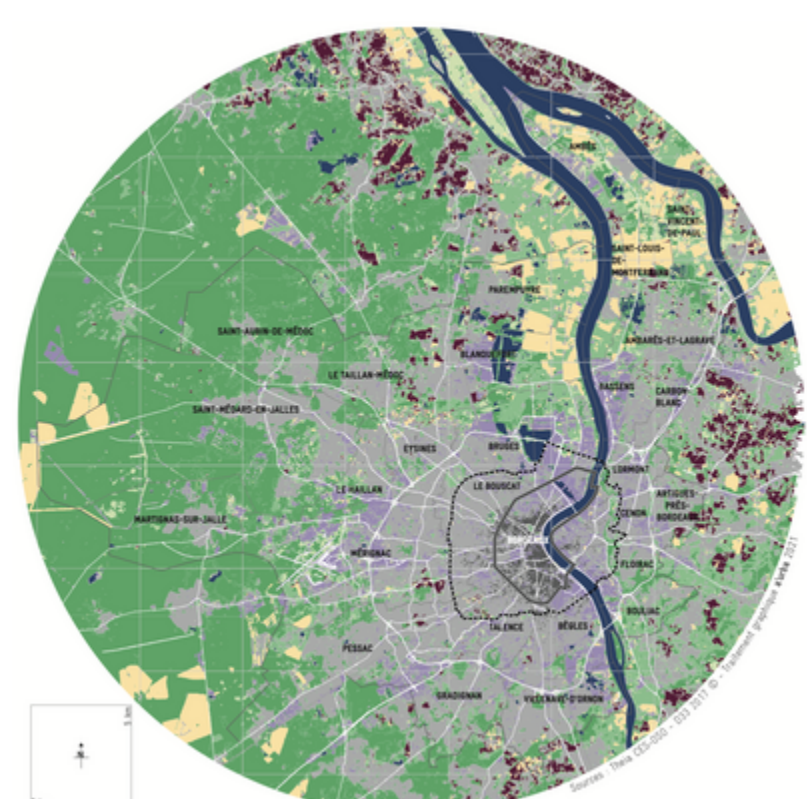
[READ MORE](#)

©A'urba

### Indicadores cartográficos para una buena gestión de Burdeos, puerto de la Luna

Seguendo el atlas de los 5 socios del proyecto Atlas.WH, la agencia de urbanismo de Burdeos y Aquitania está realizando una serie de mapas que destacan diferentes acciones y estrategias que se aplican a la zona central. Esta serie de indicadores cartográficos hacen hincapié en la transversalidad del patrimonio a través de la diversidad de temáticas que participan en la gestión de los inmuebles, remarcando que la gestión supera los límites de zona núcleo y zona de amortiguación.

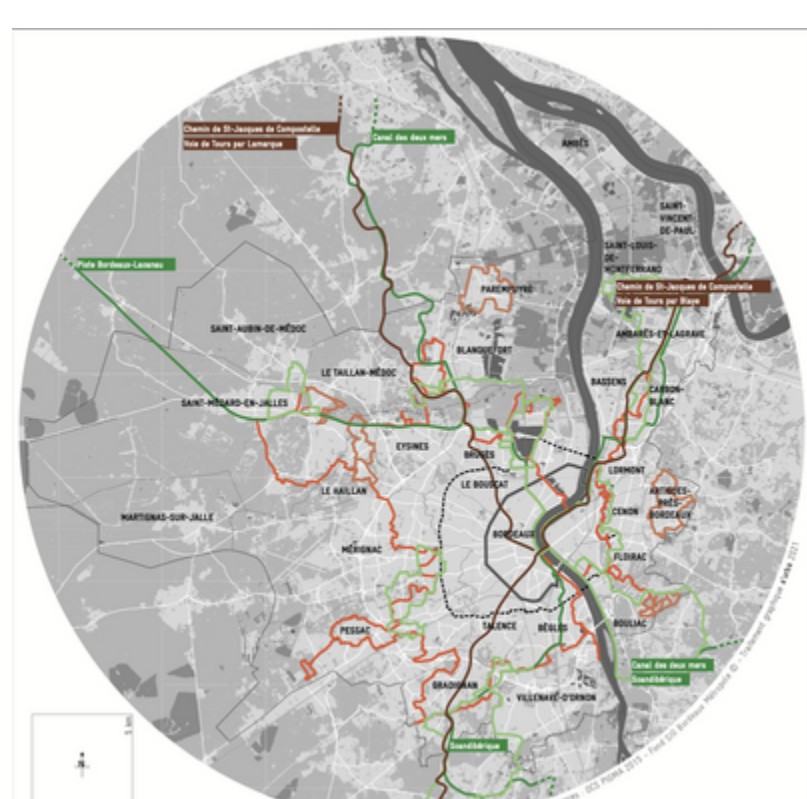
[READ MORE](#)

©A'urba

### Senderos culturales peatonales y ciclistas para Burdeos, puerto de la Luna y su entorno

La actualización del plan de gestión de Burdeos, puerto de la Luna, ha hecho posible destacar las acciones en curso y también las nuevas propuestas de. Entre ellas, la creación de una oferta común de carriles bici y peatonales en la zona central de Burdeos, el Puerto de la Luna, su zona de amortiguamiento y, en general, la metrópolis de Burdeos.

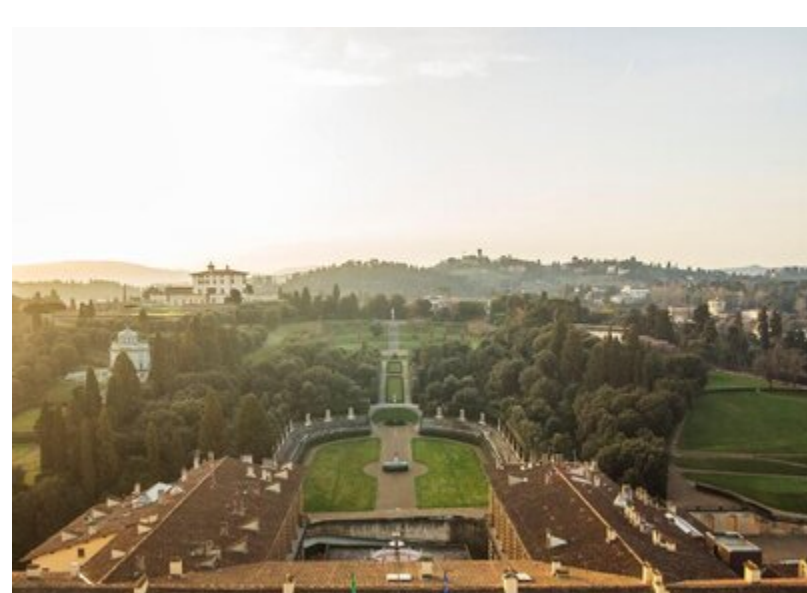
[READ MORE](#)

### Firenze Greenway: descubre el campo urbano

Veinte kilómetros en tres anillos para recorrer a pie o en bicicleta para descubrir el campo urbano, y mostrar el lado verde escondido en la ciudad histórica y densa.

Se trata de Firenze Greenway, el proyecto promovido por el ayuntamiento de Florencia y la asociación cultural Firenze Greenway, creada con la contribución del Departamento de Turismo como parte de la licitación para la promoción de una Florencia inusual, en línea con los objetivos del proyecto Atlas.WH.

[READ MORE](#)