

Webinar di aggiornamento

Verso il nuovo Piano di Gestione e Sostenibilità del Centro Storico di Firenze

giovedì 29 aprile 2021 h15-18

L'evento è organizzato dall'Ufficio Firenze Patrimonio Mondiale e rapporti con l'UNESCO del Comune di Firenze con il supporto operativo dell'Associazione MUS.E e in collaborazione con HeRe Lab – Heritage Research.

Gli incontri si svolgeranno online sulla piattaforma Zoom. La partecipazione è gratuita con prenotazione obbligatoria fino ad esaurimento posti. Per ricevere il link di connessione occorre prenotarsi scrivendo a: firenzepatrimoniomondiale@comune.fi.it

Info sul progetto
www.atlaswh.eu
atlaswh@firenzepatrimoniomondiale.it





 Firenze World Heritage
 03-05-2021

Corso di aggiornamento per tecnici, progetto Atlas.WH: verso il nuovo Piano di Gestione e Sostenibilità del Centro Storico di Firenze

Giovedì 29 Aprile il Comune di Firenze – Ufficio Firenze Patrimonio Mondiale e Rapporti con UNESCO insieme all'Associazione MUS.E e in collaborazione con l'HeRe Lab dell'Università degli studi di Firenze, hanno organizzato un corso di aggiornamento per tecnici del settore online sulla piattaforma Zoom. Il corso intitolato "Verso il nuovo Piano di Gestione e Sostenibilità del Centro Storico di Firenze" è stato dedicato al nuovo Piano di Gestione e Sostenibilità del Sito e alle tematiche del progetto europeo Atlas.WH.

[READ MORE](#)

CITIES' NEWS

10-05-2021



©Consorcio de Santiago

Installazione di fibra ottica nel centro storico di Santiago de Compostela come test per poi stenderla ad altri centri storici urbani della Galizia

Il Consorcio de Santiago coordina l'installazione della fibra ottica nella Città vecchia di Santiago de Compostela, a seguito di un accordo che include anche il Comune di Santiago e il Governo regionale della Galizia.

Il primo passo è stato lo sviluppo di un documento contenente una serie di soluzioni tecniche, seguito dall'avvio di una consultazione pubblica con gli operatori della fibra. Il cosiddetto "Catalogo" delle soluzioni dovrebbe servire per capire e avviare il posizionamento della rete in fibra ottica in ambienti urbani protetti e nelle città storiche della Galizia. Il Catalogo è stato sviluppato da Arniega, l'operatore pubblico di ReteGal, e dalla Direzione generale per i beni culturali di modo da affrontare un problema presente in tutta l'Unione Europea per il quale, fino ad ora, non era stata offerta alcuna soluzione.

[READ MORE](#)

12-05-2021



©Consorcio de Santiago

Aperto il dibattito a Santiago: limitare l'uso delle biciclette nella Città storica o ampliarne l'utilizzo con corsie apposite?

L'Avviso aperto dal Consiglio comunale per elaborare una nuova ordinanza sulla mobilità che limiterebbe l'uso della bicicletta nel Centro storico ha aperto un'ampia polemica. La norma considera prioritaria la fruizione pedonale del centro storico e dei marciapiedi cittadini. Di fronte a questo, c'è chi difende la necessità di scommettere con decisione su questo tipo di veicolo, valorizzandone in tutti i punti l'utilizzo. Il Consorzio Santiago fa parte della commissione di studio dell'ordinanza sulla mobilità.

[READ MORE](#)

12-05-2021



La nuova concessione per il parcheggio di Praça Infante D. Henrique riserva spazi ai residenti nella zona

È stata approvata l'apertura di un bando internazionale, vincolato dalla qualificazione preliminare del progetto, per la nuova concessione del parcheggio di Praça do Infante D. Henrique, dove l'attuale concessione terminerà a metà ottobre. Il Comune di Porto ha stabilito un numero minimo di 138 posti auto che sono stati riservati principalmente ai residenti della zona ed eventualmente per esigenze logistiche. Il concessionario dovrà pagare al Comune un introito minimo del 30%, secondo gli importi attualmente richiesti.

[READ MORE](#)

CAPITALIZATION

03-05-2021



La gestione del Patrimonio in un Mondo che cambia: nuovo corso di formazione online lanciato a Edimburgo

Edinburgh World Heritage ha lanciato una nuova piattaforma per offrire un corso formativo online sulla gestione sostenibile delle città storiche. Intitolato "Managing heritage in a changing world", il corso gratuito si articola in cinque moduli ed esplora alcuni temi centrali concernenti la gestione appropriata della Città storica di Edimburgo che, oltre a essere sito Patrimonio Mondiale, è anche una capitale vivace in rapido e continuo cambiamento.

[READ MORE](#)

19-05-2021



©Rita Brito

Il Comune di Porto promuove uno studio sullo "stile di vita di Porto"

Questo studio identificherà e valuterà l'offerta e la domanda sul mercato a partire dal 2018, mappando i nuovi progetti, analizzando le tendenze del mercato immobiliare, valutando gli impatti della pandemia Covid-19 e gli effetti delle iniziative di affitto a prezzi accessibili. Verranno consultati i consumatori – residenti o visitatori – su temi quali l'affitto, l'acquisto e la vendita di immobili.

[READ MORE](#)

12-05-2021



Protezione e riconversione del Centro storico: opening day

Martedì 11 maggio si è svolta online la giornata inaugurale del corso di formazione denominato "Consolidamento degli edifici storici". I temi principali del corso, che riflettono alcuni importanti temi discussi nel contesto del progetto Atlas.WH, sono numerosi: la conservazione, il consolidamento, l'amministrazione, il progetto e la pianificazione degli interventi nel centro storico, il miglioramento della qualità dell'abitare, la sicurezza e l'accessibilità, gli incentivi per sostenere la residenza.

[READ MORE](#)

12-05-2021

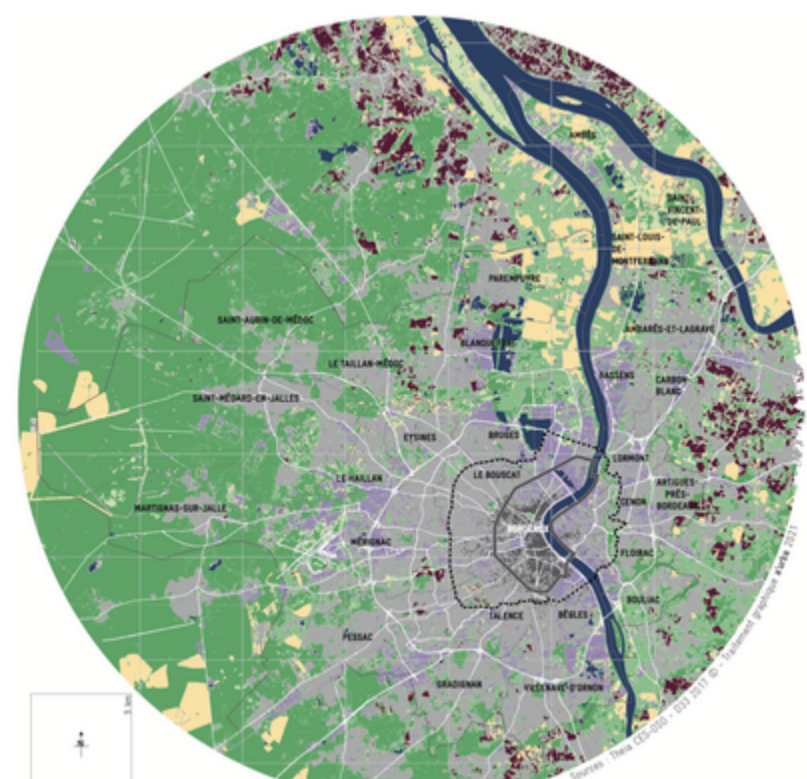

©A'urba

Indicatori cartografici per una buona gestione di Bordeaux, porto della Luna

Seguendo l'atlante dei 5 partner del progetto Atlas.WH, l'Agenzia di pianificazione urbana di Bordeaux e Aquitania sta producendo una serie di mappe che evidenziano diverse azioni e strategie che interessano il sito Patrimonio Mondiale. Questa serie di indicatori cartografici sottolinea il carattere onnicomprensivo del patrimonio culturale attraverso la diversità delle tematiche che caratterizzano la gestione del sito e che la gestione del sito implica il superamento dei limiti della core zone e della buffer zone.

[READ MORE](#)

12-05-2021

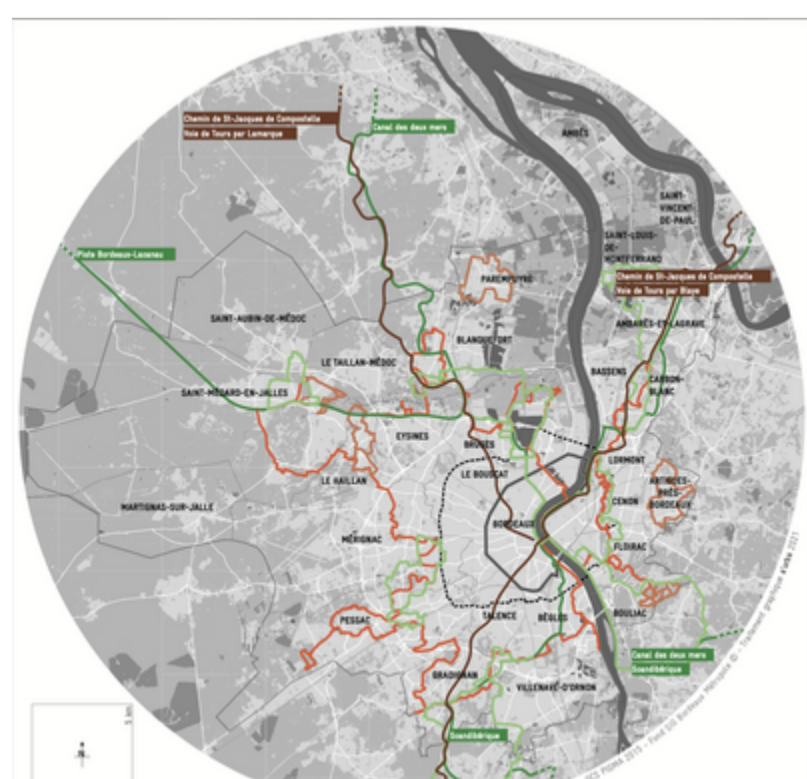

©A'urba

Percorsi culturali pedonali e ciclabili per Bordeaux, il quartiere di Porto della Luna e non solo

L'aggiornamento del Piano di gestione di Bordeaux, Porto della Luna ha permesso di evidenziare le azioni in corso così come le nuove proposte e prospettive per il futuro. Tra queste, la creazione di un'offerta di percorsi ciclabili e pedonali nella zona centrale di Bordeaux, Port de la Lune, la sua zona cuscinetto e, più in generale, l'area metropolitana di Bordeaux.

[READ MORE](#)

03-05-2021

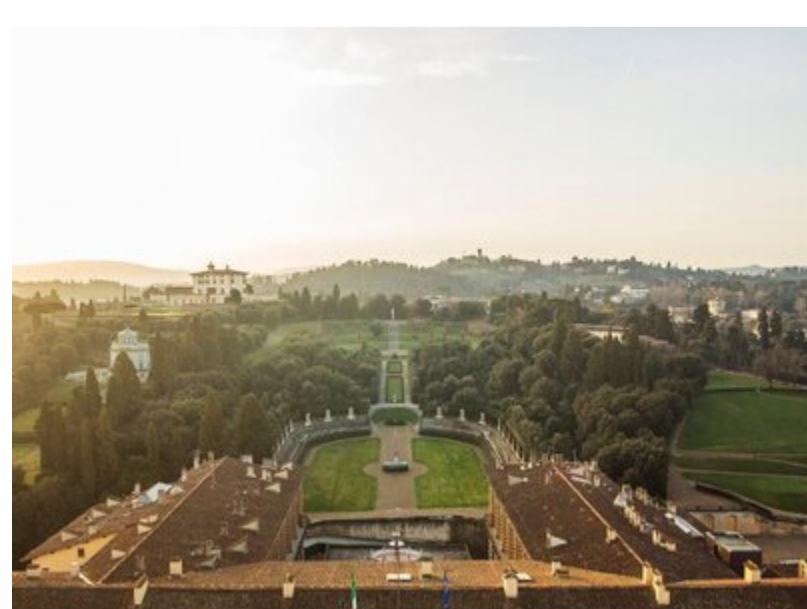

Firenze Greenway: alla scoperta della campagna urbana

Venti chilometri in tre anelli da percorrere a piedi o in bicicletta per scoprire la campagna urbana e per percorrere la città verde e agricola nascosta nella città storica e costruita.

È Firenze Greenway, il progetto promosso da Comune di Firenze e Associazione culturale Firenze Greenway, realizzato con il contributo dell'assessorato al Turismo nell'ambito del bando per la promozione della Firenze insolita, anche in linea con gli obiettivi del progetto Atlas.WH.

[READ MORE](#)